

# MANUAL DE USO

## ASPIRADORA INDUSTRIAL TURBO 8000

**OPERACIÓN  
SERVICIO  
MANTENIMIENTO**



# ASPIRADORA INDUSTRIAL TURBO 8000

Estimado Cliente:

La aspiradora que Ud. ha adquirido es la versión básica de la amplia línea **TURBO 8000**, esta maquina ha sido diseñada combinando las características indispensables que debe tener una herramienta de trabajo de estas características.

En este equipo se acentúa la robustez y potencia, por lo que se distingue claramente de otros equipos que son aptos para uso industrial. Es de fácil operación y maniobrabilidad, libre de mantenimiento y totalmente confiable para responder satisfactoriamente a las rigurosas tareas de limpieza que exige actualmente el mercado industrial.

Estas propiedades, adicionadas a un sistema de filtro apropiado le ayudarán a realizar la más variadas tareas de limpieza de manera eficaz, en forma continua y respetando la calidad del medio ambiente.

Con la finalidad de facilitar la tarea del operador, aprovechando al máximo sus virtudes y garantizando por mucho tiempo el funcionamiento del equipo, le brindamos las siguiente informaciones y esquemas que encontrará en las páginas 8 y 9.

<b>DATOS TECNICOS</b>	
Caudal de aire	8 m3/min
Succión	2250 mm/col.agua
Capacidad de recolección	75 Litros
Tanque de recolección	Acero Inoxidable
Estructura del Gabinete	Ac.ero Tratado con pintura Epoxi
Ruedas delanteras	2 giratorias
Ruedas traseras	2 fijas
Potencia del motor	2 x 3 HP c/u
Alimentación	380 Volts
Cable	10 Mts.
Dimensiones (LxAxH)	950 x 590 x 1150
Peso Bruto	91 Kgs.

## **Provista con los siguientes accesorios:**

Manguera espiralada de PVC diam. 50mm x 5 mts. de longitud Caño de prolongación

Accesorio para pisos con cerda Accesorio para rincones

## **Sistema de filtrado**

Bolsa filtrante de fibra y filtro de seguridad, ambos alojados en el tanque reservorio.

-2-



GRUPO TURBION

Bolivia 2735, Caseros, Provincia de Buenos Aires

4750-0203

11 4043-4325

[info@turbion.com.ar](mailto:info@turbion.com.ar)

# ASPIRADORA INDUSTRIAL TURBO 8000

## ADVERTENCIAS GENERALES DE USO E INSTALACIÓN

❖ **Recomendamos leer atentamente las advertencias e instrucciones de uso contenidas en este manual, ya que dan importantes indicaciones sobre la “SEGURIDAD DE USO Y MANTENIMIENTO”.**

- 1) La conexión de la aspiradora a la red eléctrica tiene que ser efectuada por técnicos calificados y capacitados para tal fin, respetando las normas y leyes vigentes. **ASEGURANDO QUE EL TOMA POSEA CONEXIÓN A TIERRA.**
- 2) Compruebe que los datos de la placa de identificación que posee la maquina, sean compatibles con los de la red de distribución eléctrica.
- 3) El cable eléctrico tiene que estar protegido contra aplastamientos accidentales.
- 4) Si existiera incompatibilidad entre el toma corriente y la ficha del equipo, requiera que personal calificado profesionalmente cambie el toma corriente por otro de tipo adecuado.
- 5) En caso que el cable de alimentación se dañara, deberá ser reemplazado por el fabricante o personal técnico autorizado.  
**No utilice el equipo con el cable de alimentación deteriorado, ni tampoco sin su ficha original**
- 6) El uso de cualquier aparato eléctrico exige el respeto de algunas reglas fundamentales:
  - a) No toque el equipo con las manos o los pies mojados o húmedos.
  - b) No use el aspirador descalzo o con indumentaria inapropiada.
  - c) No tire del cable de alimentación de la aspiradora para desconectarlo del toma corriente.
- 7) Si utiliza prolongador, asegúrese que:
  - no se encuentre deteriorado ni enmendado,
  - que posea conductores con sección superior a los 2.5 mm<sup>2</sup> y fichas homologadas
- 8) La aspiradora no debe ser utilizada en presencia de atmósfera corrosiva o potencialmente explosiva.
- 9) La aspiradora se considera desactivada sólo cuando una vez apagada de la llave de encendido, se la halla desconectado de la red eléctrica.
- 10) El usuario de la aspiradora así como la persona que efectúa las operaciones de mantenimiento de rutina tienen que conocer perfectamente el contenido del manual.

**IMPORTANTE: El fabricante no se responsabiliza de los eventuales daños provocados por una instalación defectuosa del equipo, así como aquellos que se deriven de usos inapropiados, incorrectos o irrazonables de la aspiradora o de sus accesorios.**



GRUPO TURBION

 Bolivia 2735, Caseros, Provincia de Buenos Aires

 4750-0203

 11 4043-4325

 [info@turbion.com.ar](mailto:info@turbion.com.ar)

# ASPIRADORA INDUSTRIAL TURBO 8000

## INSTALACIÓN Y PUESTA EN FUNCIONAMIENTO

### CONEXIÓN ELÉCTRICA Y SENTIDO DE GIRO

- 1) Conecte el equipo al toma corriente, respetando la conexión a tierra del mismo, por razones de SEGURIDAD.
- 2) Antes de utilizar la máquina, verifique el correcto sentido de giro de las turbinas, para lo cual:
  - a) Encienda el equipo, girando la "llave de encendido".
  - b) Verifique si las turbinas giran en sentido correcto, para ello, retire el tanque recolector y encontrará en la cara frontal del capó los visores correspondientes, donde podrá verificar si ambos ejes giran en el sentido que indican las flechas (sentido horario)
- 3) En caso que giren al revés invierta el sentido de giro, procediendo de la siguiente manera:
  - a) Detenga la aspiradora desde la "llave interruptora" y espere 10 segundos.
  - b) Gire la "llave selectora de giro" a la posición inversa.
  - c) Encienda nuevamente el equipo, girando la "llave de encendido" y comprobará el cambio de sonoridad en el aire de descarga.
- 4) Coloque nuevamente el tanque de recolección, asegurándolo al capó.

### PROTECCIÓN DE LOS MOTORES

Su aspiradora posee guarda motores para proteger cada uno de los motores trifásicos, en caso de falla en el suministro eléctrico: falta de fase y/o cortocircuito. Estos dispositivos actuarán deteniendo la aspiradora.

En ese caso:

- 1) Gire la "llave interruptora" a la posición de apagado.
- 2) Desconecte el equipo de la red
- 3) Revise la red eléctrica y solucione el desperfecto.
- 4) Rearme el circuito de protección pulsando el botón "RESET" del guarda motor.
- 5) Encienda la aspiradora girando la "llave interruptora" a la posición de encendido.

En caso de encontrar la red eléctrica en condiciones normales, y si la falla fuese recurrente, comuníquese con nuestro servicio técnico.

#### PRECUACIÓN:

- La llave interruptora debe estar en la posición de "apagado" cada vez que vaya a conectar o desconectar la máquina de la red eléctrica.
- Para encender o apagar la aspiradora, use la "llave interruptora".
- No opere para este fin el guarda motor, porque puede dañarlo.



GRUPO TURBION

Bolivia 2735, Caseros, Provincia de Buenos Aires

4750-0203

11 4043-4325

[info@turbion.com.ar](mailto:info@turbion.com.ar)

# ASPIRADORA INDUSTRIAL TURBO 8000

## COMO UTILIZAR SU ASPIRADORA

La aspiradora TURBO 8000 puede realizar tres funciones básicas:

- Aspirar sólidos
- Aspirar líquidos
- Soplar con aire seco y limpio

### ATENCIÓN:

Nunca aspire los siguientes materiales:

- ❖ Residuos líquidos explosivos
- ❖ Cigarrillos o brasas encendidas
- ❖ Polvos o partículas combustibles o explosivas

### Muy importante:

#### ❖ NO Aspire Productos Impalpables:

El filtro standard que porta este equipo aspirador, no es apropiado para retener residuos finos, ésto provocará el deterioro del filtro, y por ende la ruptura del conjunto turbo motor.

Para la aspiración de este tipo de residuos la maquina debe contar, no solo con un filtro apropiado, sino también debe ser *provisto con conexión eléctrica para descargar en tierra las corrientes parásitas que se generan en el proceso de aspiración*

\*\*\*\*\*  
Nota: En caso de necesitar aspirar productos impalpables, consulte a su proveedor los distintos sistemas de filtros, apropiados para cada tipo de residuo.  
\*\*\*\*\*

A continuación detallaremos las tareas básicas:

### \*ASPIRACION DE RESIDUOS SÓLIDOS

- 1) Verifique que el equipo se encuentre en condiciones óptimas
- 2) Asegúrese que el tanque de recolección tenga colocado en su interior la bolsa filtro y el filtro de seguridad que recubre el canasto
- 3) Conecte la manguera a la boquilla del tanque.
- 4) Acople el caño de extensión al extremo de la manguera.
- 5) Elija y conecte el accesorio adecuado para la tarea a realizar.
- 6) Conecte el equipo a la red de alimentación.
- 7) Encienda la aspiradora girando la "llave de encendido".



GRUPO TURBION

Bolivia 2735, Caseros, Provincia de Buenos Aires

4750-0203

11 4043-4325

[info@turbion.com.ar](mailto:info@turbion.com.ar)

# ASPIRADORA INDUSTRIAL TURBO 8000

## \*OPERACIÓN DE SOPLADO

**PRECAUCION:** Aproveche el primer flujo de aire para limpiar cualquier residuo remanente en el interior de la manguera de soplado de manera de asegurarse que el aire sea limpio, caliente y seco.

- Con la maquina apagada desconecte las mangueras que unen los turbos y la tapa del tanque.
- Retire uno de los silenciadores y coloque en su lugar una manguera de aspiración, con el accesorio rinconero para aumentar la presión.
- Encienda la aspiradora desde la llave de encendido.
- Terminada la tarea de soplado, vuelva la maquina a su condición original

## RECOMENDACIONES PARA SU CONSERVACIÓN Y MANTENIMIENTO

**ATENCIÓN:** ANTES DE REALIZAR CUALQUIER TAREA DE CONSERVACIÓN Y MANTENIMIENTO, VERIFICAR QUE LA ASPIRADORA ESTE DESCONECTADA. LOS SERVICIOS DE ASISTENCIA TECNICA DEBERAN SER REALIZADOS POR PERSONAS AUTORIZADAS E INSTRUÍDAS PARA TAL FIN.

Para evitar serios daños en el equipo y garantizar el óptimo rendimiento del mismo, le recomendamos lo siguiente:

Después de usar la maquina:

- Desmunte el tanque recolector del chasis, retire la tapa y los filtros de su interior, vacíe el tanque y límpielo.
- Limpie cada parte componente de la aspiradora, como por ejemplo:
  - Ruedas
  - Burlete y bolsa filtro, etc.
  - Estructura portante del equipo
  - Cable
  - Manguera y accesorios en general
- Limpie las turbinas del turbo, para ello:
  - 1) Desconecte las mangueras de aspiración de la entrada de los turbos, para asegurar el ingreso de aire limpio
  - 2) Encienda la aspiradora, haciéndola funcionar 30 segundos.
  - 3) Detenga el funcionamiento desde la "llave interruptora" y esperar 10 segundos.
  - 4) Invierta el sentido de giro, operando la "llave inversora" a la otra posición.
  - 5) Encienda nuevamente, desde la llave interruptora, haciéndola funcionar 30 segundos.Nuevamente:
  - 6) Detenga durante 10 segundo el funcionamiento desde la "llave interruptora"
  - 7) Gire la "llave inversora" a la posición normal.
  - 8) Conecte las mangueras a la aspiración de ambos turbos



GRUPO TURBION

Bolivia 2735, Caseros, Provincia de Buenos Aires

4750-0203

11 4043-4325

[info@turbion.com.ar](mailto:info@turbion.com.ar)

# ASPIRADORA INDUSTRIAL TURBO 8000

## • LIMPIEZA Y RECAMBIO DE FILTROS

**ES OBLIGATORIO CUANDO REALICE ESTAS OPERACIONES UTILIZAR GUANTES DESCATABLES Y MASCARILLA DE PROTECCIÓN DEL SISTEMA RESPIRATORIO**

La aspiradora porta en el interior del tanque recolector:

- Bolsa filtro para residuos sólidos
- Bolsa filtro de seguridad para residuos líquidos (cubre el canasto que contiene el flotante)

Es recomendable y necesario realizar diariamente la limpieza de la bolsa filtro, para ello:

- a. Traslade la maquina al sector designado para la limpieza
- b. Desajuste los cierres del tanque que sostienen la tapa
- c. Desconecte las mangueras que unen la tapa con los turbos
- d. Retire la tapa conteniendo el canasto porta flotante y bolsa filtro de seguridad.
- e. Retire la bolsa filtro de paño, que se encuentra en el interior del tanque.
- f. Realice la limpieza, o recambio de la bolsa, según sea las condiciones que presente la misma.

Para realizar la limpieza:

**Cepillár y/o aspirar el exterior de la bolsa, o sopletearla, desde la parte interior hacia fuera**

- g. Vacíe y limpie el interior del tanque recolector
- h. Coloque nuevamente la bolsa, insertando correctamente el burlete de la bolsa alrededor del borde del tanque.
- i. Limpie o cambie la bolsa filtro de seguridad según en las condiciones que se encuentre.
- j. Cierre el tanque, colocando la tapa asegurándola con los cierres laterales.
- k. Conecte nuevamente las mangueras que unen la tapa con los turbos

IMPORTANTE:

**EL USO DE FILTROS DAÑADOS O SATURADOS, COMO LA NO UTILIZACION DE ELLOS, PERJUDICA LA VIDA DE UTIL DEL EQUIPO Y HACE CADUCAR LA GARANTIA!!!!**

- *NO moje ni lave la bolsa filtro (paño),*
- *Verifique que el burlete de goma de la bolsa se encuentre limpio y en perfectas condiciones.*
- *El burlete de goma debe quedar correctamente insertado alrededor del borde del tanque, evitará que :*
  - *el burlete se deteriore,*
  - *se infiltre material aspirado en el interior del turbo aspirador y por ende se deteriore.*
- *Al sujetar la tapa del tanque con los cierres, verifique que al unir las tres partes (tapa, burlete de bolsa y tanque) queden herméticamente selladas, de esta manera evitará pérdida de caudal en la aspiración*

**ESTAS RECOMENDACIONES LE AYUDARÁN A EXTENDER LA VIDA ÚTIL DE SU EQUIPO ASPIRADOR.**

**IGUALMENTE, ANTE CUALQUIER INQUIETUD RECURRA A SU PROVEEDOR HABITUAL, QUIEN ESTARA A SU DISPOSICION PARA BRINDARLE EL ASESORAMIENTO QUE CONSIDERE NECESARIO**



GRUPO TURBION

Bolivia 2735, Caseros, Provincia de Buenos Aires

4750-0203

11 4043-4325

[info@turbion.com.ar](mailto:info@turbion.com.ar)



# ASPIRADORA INDUSTRIAL TURBO 8000

-7-

## DESPIECE DE LA ASPIRADORA TURBO 8000

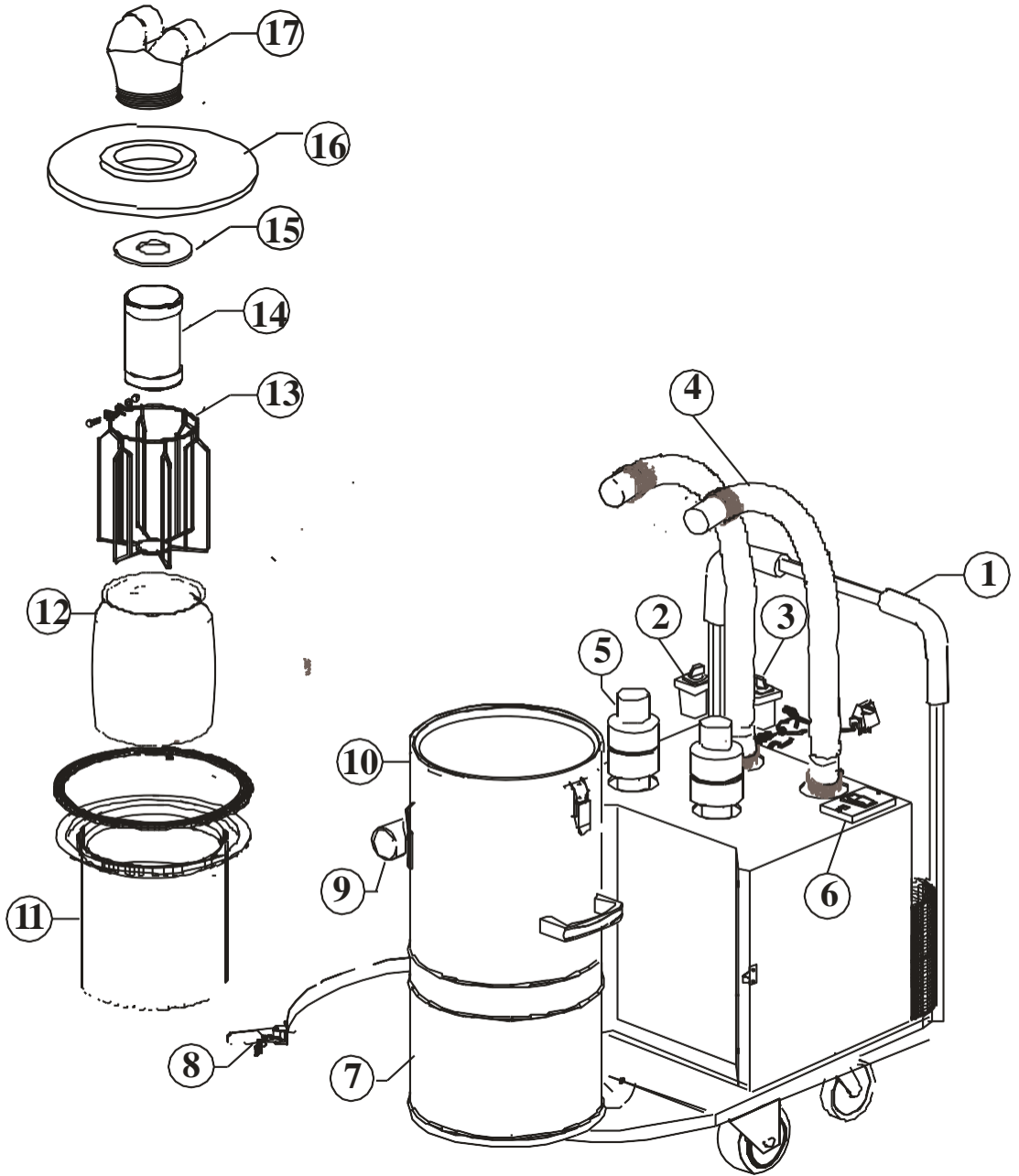

GRUPO TURBION

Bolivia 2735, Caseros, Provincia de Buenos Aires

4750-0203

11 4043-4325

[info@turbion.com.ar](mailto:info@turbion.com.ar)



# ASPIRADORA INDUSTRIAL TURBO 8000

## DETALLE DE PIEZAS

1 Chasis con puños aislantes y porta accesorios  
2 Llave inversora  
3 Llave interruptora  
4 Mangueras de interconexión de turbos  
5 Silenciadores  
6 Guardamotores  
7 Tanque reservorio con manijas  
8 Seguro de tanque

9 Boquilla tangencial  
10 Cierres de tanque  
11 Bolsa filtro completa  
12 Filtro de seguridad  
13 Canasto  
14 Flotante  
15 Tuerca Tapa de Tanque  
16 Tapa de tanque  
17 Codo doble tapa de tanque



GRUPO TURBION

 Bolivia 2735, Caseros, Provincia de Buenos Aires

 4750-0203

 11 4043-4325

 [info@turbion.com.ar](mailto:info@turbion.com.ar)

**Máquina compuesta por dos conjuntos turbo-motor, cada uno compuesto por:**

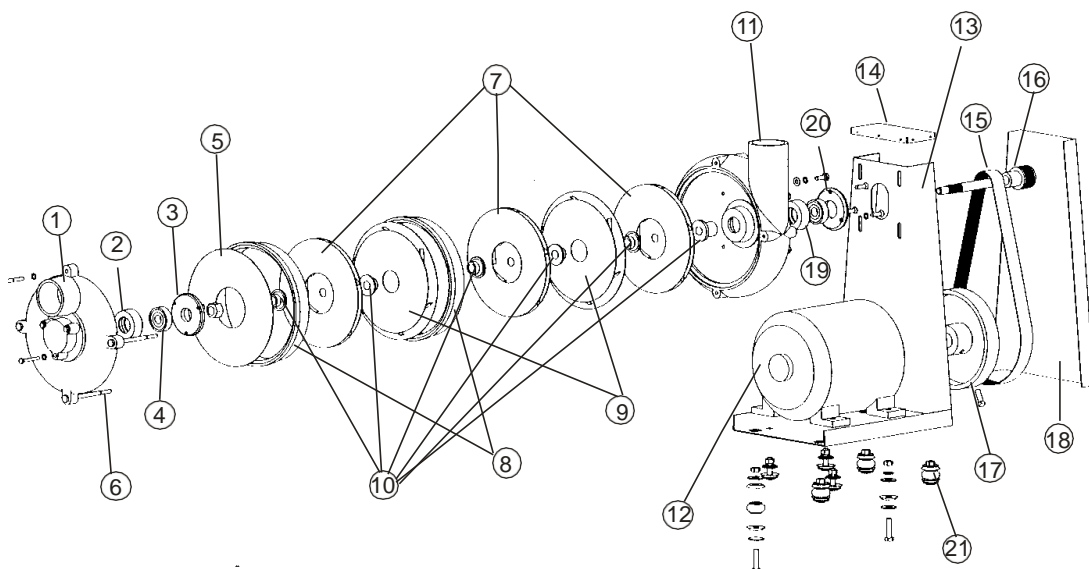

## **DETALLE DE PIEZAS DEL TURBO MOTOR**

- |                               |                                      |
|-------------------------------|--------------------------------------|
| 1 Tapa trasera de turbo       | 12 Motor trifásico 3 HP              |
| 2 Buje de rodamiento 6301     | 13Brida soporte de turbo motor       |
| 3 Tapa de rodamiento 6301     | 14 Tapa superior de brida            |
| 4 Rodamiento 6301             | 15 Correa plana de 30 x 795 mm       |
| 5 Disco final                 | 16 Eje de Turbo                      |
| 6 Tensor de turbo             | 17 Polea de motor                    |
| 7 Turbinas Giratorias         | 18Tapa frontal de brida              |
| 8 Anillos distanciados        | 19 Buje y rodamiento 6203            |
| 9 Turbinas fijas              | 20 Tapa delantera de rodamiento 6203 |
| 10Juego de bujes distanciados | 21 Juego de amortiguador             |
| 11 Carcaza delantera de turbo |                                      |



GRUPO TURBION

📍 Bolivia 2735, Caseros, Provincia de Buenos Aires

☎ 4750-0203

📞 11 4043-4325

✉ [info@turbion.com.ar](mailto:info@turbion.com.ar)